LÍNEA DE EMERGENCIAS 123

VP EMPRESAS Y CIUDADES INTELIGENTES

Bogotá D.C. 02 de Agosto del 2026
Desde las 00:00 hasta las 20:00

Serás lo que creas

INDICE

1. Estado de operación

I. Seguimientopreventivo Mesa de Servicio

II. Confirmacionesen SUR y Agencias

III. HUD y Trámitede Llamadas

I. Disponibilidad Equipos de Comunicaciones

1. Reportede Seguridad
2. Disponibilidad Interfaces y VPN's Operación NUSE
3. Disponibilidad Enlaces Fibra Oscura
4. Disponibilidad Servidores
5. Vesta Analytics (Información De Llamadas Por Dia)
6. Disponibilidad Grabadora VERINT
7. Disponibilidad Grabadora RedBox
8. Procesamiento BD Producción PremierOne
9. Estado Arquitectura MITEL
10. Vesta Analytics (Cantidad de llamadas por operador)
11. Vesta Analytics (Duración de llamadas)
12. Vesta Analytics (Resumen de llamadas clasificadas)
13. Consumo internet canal principal 70Megas
14. Disponibilidad VPN VESTAFW_CUNI
15. Novedades

Serás lo que creas

1. Estado de Operación

I. Seguimiento preventivo Mesa de Servicio

A corte de las 20:00, se realiza seguimiento, confirmando con los supervisores completa operatividad en SUR, CAD, CRUE, Movilidad, IDIGER y Bomberos, a la hora las agencias laboran con normalidad.

I. Confirmaciones en SUR y Agencias

SUR: Mauricio Amaya

CRUE: Mauricio Torres

MOVILIDAD: Freddy Pacheco

IDIGER: Juan Rodriguez

BOMBEROS: Arley Jimenez

MEBOG: Juan Hernandez

III. HUD y Trámite de Llamadas

NOTA: En el momento sobre el tablero HUD de monitoreo se visualiza el campo Agencia MUJ, por un contrato que tiene la SCJ, Secretaria de la mujer y ETB se agregó este campo allí. Cabe resaltar que esta agencia no hace parte del convenio 561-2014

I.Disponibilidad Equipos de Comunicaciones

Switches VESTA

Availability report

Mode By trigger ter

Zoom out 2026-03-11 00:00:00 – 2026-03-11 20:00:59

Host	Name	Problems	Ok
BOM_VESTA_POE_1	Cisco IOS:Respuesta SNMP data collection		100.0000%
CRUE_CENTRAL_1	Cisco IOS:Respuesta SNMP data collection		100.0000%
CRUE_CENTRAL_2	Cisco IOS:Respuesta SNMP data collection		100.0000%
CRU_VESTA_1	Cisco IOS:Respuesta SNMP data collection		100.0000%
CRU_VESTA_POE_1	Cisco IOS:Respuesta SNMP data collection		100.0000%
CRU_VESTA_POE_2	Cisco IOS:Respuesta SNMP data collection		100.0000%
IDG_VESTA_POE_1	Cisco IOS:Respuesta SNMP data collection		100.0000%
IDG_VESTA_POE_2	Cisco IOS:Respuesta SNMP data collection		100.0000%
MEB_CENTRAL_2	Cisco IOS:Respuesta SNMP data collection		100.0000%
MEB_VESTA_POE_1	Cisco IOS:Respuesta SNMP data collection		100.0000%
MEB_VESTA_POE_2	Cisco IOS:Respuesta SNMP data collection		100.0000%
MEB_VESTA_POE_3	Cisco IOS:Respuesta SNMP data collection		100.0000%
MOV_POE_1	Cisco IOS:Respuesta SNMP data collection		100.0000%
SUR_VESTA_POE_1	Cisco IOS:Respuesta SNMP data collection		100.0000%
SUR_VESTA_POE_2	Cisco IOS:Respuesta SNMP data collection		100.0000%
SUR_VESTA_POE_3	Cisco IOS:Respuesta SNMP data collection		100.0000%
SUR_VESTA_POE_4	Cisco IOS:Respuesta SNMP data collection		100.0000%
SUR_VESTA_POE_5	Cisco IOS:Respuesta SNMP data collection		100.0000%
SWRedBox_VESTA	Cisco IOS:Respuesta SNMP data collection		100.0000%

Fuente: Zabbix

I.Disponibilidad Equipos de Comunicaciones

RED NUSE

Availability report

Mode By trigger te

Zoom out 2026-03-11 00:00:00 – 2026-03-11 20:00:59

Host	Name	Problems	Ok
BOMB_AGEN_SW1	Respuesta de SNMP data collection		100.0000%
BOMB_AGEN_SW 2	Respuesta de SNMP data collection		100.0000%
BOMB_DC_CORE1	Respuesta de SNMP data collection		100.0000%
BOMB_DC_CORE2	Respuesta de SNMP data collection		100.0000%
C4_SUR_CORE_1	Respuesta de SNMP data collection		100.0000%
C4_SUR_CORE_2	Respuesta de SNMP data collection		100.0000%
C4_SUR_SW1	Respuesta de SNMP data collection		100.0000%
C4_SUR_SW2	Respuesta de SNMP data collection		100.0000%
C4_SUR_SW3	Respuesta de SNMP data collection		100.0000%
C4_SUR_SW4	Respuesta de SNMP data collection		100.0000%
C4_SUR_SW5	Respuesta de SNMP data collection		100.0000%
CAD_MEBOG_SW1	Respuesta de SNMP data collection		100.0000%
CAD_MEBOG_SW2	Respuesta de SNMP data collection		100.0000%
CRUE_CORE_1	Respuesta de SNMP data collection		100.0000%
CRUE_CORE_2	Respuesta de SNMP data collection		100.0000%

Fuente: Zabbix

I.Disponibilidad Equipos de Comunicaciones

RED NUSE

Availability report

Mode By trigger ter

Zoom out 2026-03-11 00:00:00 – 2026-03-11 20:00:59

Host	Name	Problems	Ok
CUNI_CORE_1	Respuesta de SNMP data collection		100.0000%
CUNI_CORE_2	Respuesta de SNMP data collection		100.0000%
GESTION_SW1	Respuesta de SNMP data collection		100.0000%
GESTION_SW2	Respuesta de SNMP data collection		100.0000%
GESTION_SW3	Respuesta de SNMP data collection		100.0000%
GESTION_SW4	Respuesta de SNMP data collection		100.0000%
IDIGER_SW 1	Respuesta de SNMP data collection		100.0000%
IDIGER_SW 2	Respuesta de SNMP data collection		100.0000%
MOVILIDAD_CORE_1	Respuesta de SNMP data collection		100.0000%
MOVILIDAD_CORE_2	Respuesta de SNMP data collection		100.0000%
SANTABARB_DC_CORE_1	Respuesta de SNMP data collection		100.0000%
SANTABARB_DC_CORE_2	Respuesta de SNMP data collection		100.0000%
SW_DUES_1	Respuesta de SNMP data collection		100.0000%
SW_DUES_2	Respuesta de SNMP data collection		100.0000%
SW_MOVIIDAD_1	Respuesta de SNMP data collection		100.0000%
SW_MOVIIDAD_2	Respuesta de SNMP data collection		100.0000%

Fuente: Zabbix

2. Reporte de Seguridad Capture Client

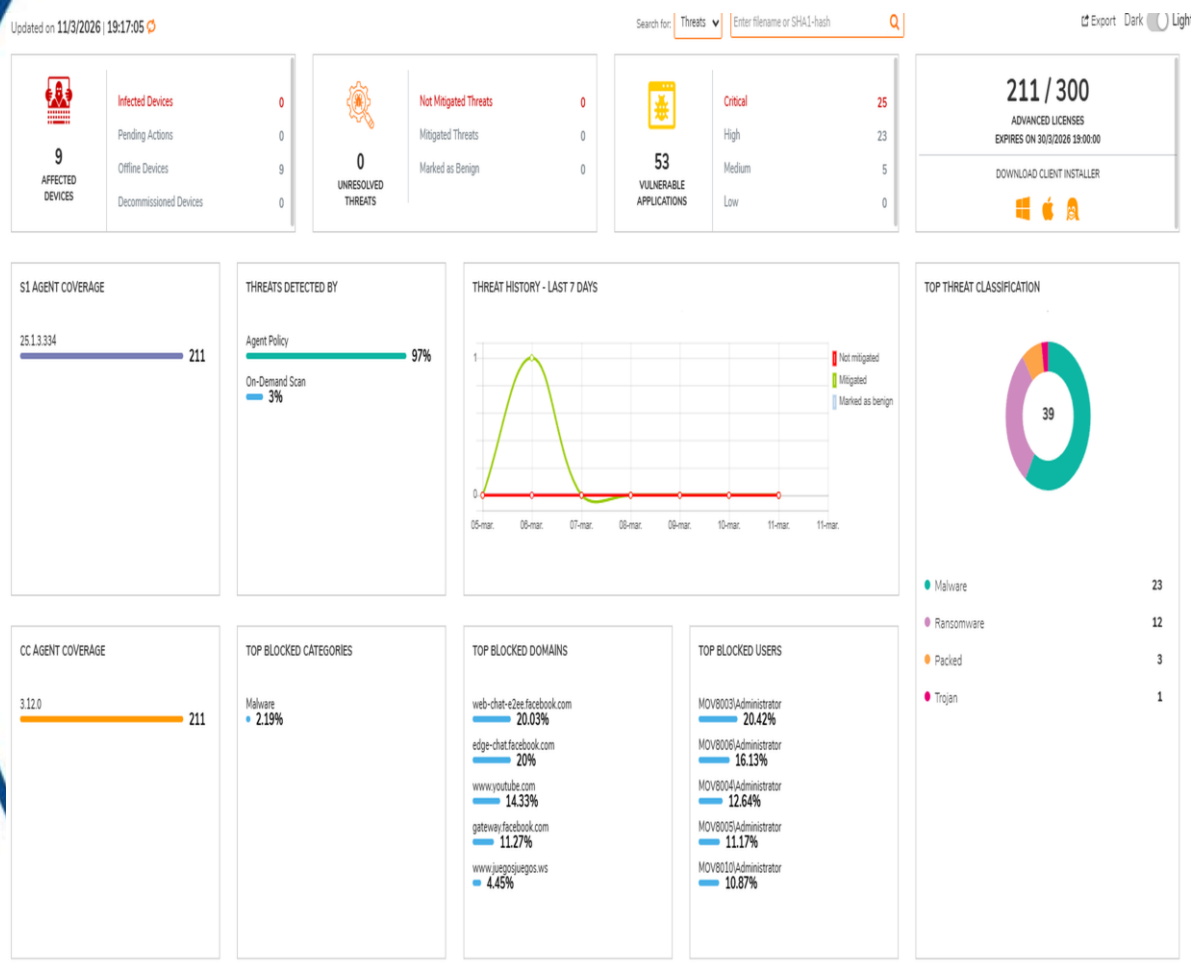

El registro del top de amenazas corresponde al período comprendido entre el 1 de agosto de 2026 y la fecha registrada en el pantallazo. En el período indicado no se han identificado incidentes de seguridad asociados a software malicioso en las plataformas monitoreadas. Es importante reforzar los controles de seguridad asociados al software malicioso, tales como: monitoreo periódico de eventos de seguridad, actualización continua de herramientas antivirus, respaldo de las soluciones de seguridad y programas de concientización a los usuarios sobre phishing, descargas no autorizadas y buenas prácticas de seguridad de la información. La consolidación de estas medidas permitirá reducir el riesgo de incidentes, mantener la resiliencia operativa y garantizar el cumplimiento de los lineamientos de la operación.

Fuente: Capture Client - SonicWall

I. Reporte de Seguridad Active Eye

PremierOne CAD · Bogotá Colombia · Julio 2026

Estado general

Durante agosto de 2026, con el monitoreo SOC activo, se generaron 5 alertas de seguridad, de las cuales el 50% fueron resueltas de forma automatizada y 1 requirieron investigación manual del equipo SOC.

Durante el período evaluado se identificaron amenazas de creíbles en la estación (P1-P4). Asimismo, se mantienen alertas activas con la siguiente clasificación de criticidad.

Bajo: (0)

Medio: (3)

Alto: (13)

Crítico: (0)

Se recomienda reforzar los controles asociados a la plataforma PremierOne mediante el monitoreo continuo de eventos, la revisión periódica de los avisos de seguridad (Security Advisories) y la aplicación de buenas prácticas por parte de los usuarios, garantizando la resiliencia operativa y el cumplimiento de los lineamientos de seguridad de la operación del NUSE.

P1 – Low (Bajo)

P2 – Medium (Medio)

P3 – High (Alto)

P4 – Critical (Crítico)

Fuente: ActiveEye

3. Disponibilidad Interfaces y VPN's Operación NUSE

Servidor Radios APL's

Availability report

Mode By trigger te

Zoom out 2026-03-11 00:00:00 – 2026-03-11 20:00:59

Host	Name	Problems	Ok
servidor_APL	ICMP: High ICMP ping loss		100.0000%
servidor_APL	ICMP: High ICMP ping response time		100.0000%
servidor_APL	ICMP: Unavailable by ICMP ping		100.0000%

Fuente: Zabbix

I. Disponibilidad Interfaces y VPN's Operación NUSE

VPN SITE TO SITE

Availability report

Mode By trigger te

Zoom out 2026-03-11 00:00:00 – 2026-03-11 20:00:59

Host	Name	Problems	Ok
Fw_DC_Cuni_	VPN VESTA CUNI		100.0000%
Fw_DC_Santa_Barbara_	SDSCJ-CENTRAL_DALTON		100.0000%
Fw_DC_Santa_Barbara_	SDSCJ_CENTRAL_DATAFEED		100.0000%
Fw_DC_Santa_Barbara_	Vpn Azure		100.0000%
Fw_DC_Santa_Barbara_	VPN MOVILIDAD		100.0000%
Fw_DC_Santa_Barbara_	VPN_CLARO		100.0000%
Fw_DC_Santa_Barbara_	VPN_COBB		100.0000%
Fw_DC_Santa_Barbara_	VPN_CRUE		100.0000%
Fw_DC_Santa_Barbara_	VPN_SIVICC		100.0000%
Fw_DC_Santa_Barbara_	VPN_TELEFONICA		100.0000%
Fw_DC_Santa_Barbara_	VPN_TIGO		100.0000%
Fw_DC_Santa_Barbara_	VPN_VESTA SB		100.0000%
Fw_DC_Santa_Barbara_	VPN_WOM		100.0000%

Estado VPN SITE TO SITE

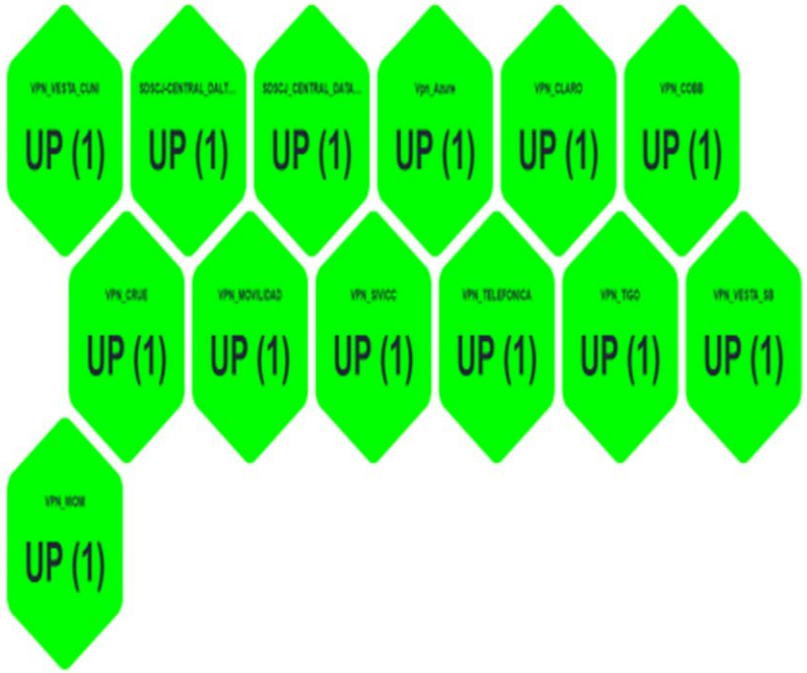

Fuente: Zabbix

II. Disponibilidad Interfaces y VPN’s Operación NUSE

RADIOS

Availability report

Mode By trigger te

Zoom out 2026-03-11 00:00:00 – 2026-03-11 20:00:59

Host	Name	Problems	Ok
BOMB_AGEN_SW1.	Radios_P1_COBB: Estado Actual: up (1)		100.0000%
CAD_MEBOG_SW1.	radios_CAD_consolas: Estado Actual: up (1)		100.0000%
CAD_MEBOG_SW1.	radios_IDIGER_consolas: Estado Actual: up (1)		100.0000%
SW_CRUE_2.	Radios_P1_CRUE: Estado Actual: up (1)		100.0000%

Fuente: Zabbix

4. Disponibilidad Enlaces Fibra Oscura

RED NUSE-VESTA

Availability report

Mode By trigger te

Zoom out | 2026-03-11 00:00:00 – 2026-03-11 20:00:59

Host	Name	Problems	Ok
SW_VESTA_S1-1_CUN - Enlace 1	Interface Gi1/1/1(Secondary_L2) - Estado Actual: UP (1)		100.0000%
SW_VESTA_S1-2_CUN - Enlace 2	Interface Gi1/1/1(Primary_L2) - Estado Actual: UP (1)		100.0000%
SW_VESTA_S1-3_SB - Enlace 1	Interface Gi1/1/1(Secondary L2) - Estado Actual: UP (1)		100.0000%
SW_VESTA_S1-4_SB - Enlace 2	Interface Gi1/1/1(Primary_L2) - Estado Actual: UP (1)		100.0000%
SW_VESTA_S2-1_CUN - Enlace 3	Interface Gi1/1/1(L2_PRI_To_BGV2MS1A_1/1/1) - Estado Actual: UP (1)		100.0000%
SW_VESTA_S2-2_CUN - Enlace 4	Interface Gi1/1/1(Secondary_L2) - Estado Actual: UP (1)		100.0000%
SW_VESTA_S2-3_SB - Enlace 3	Interface Gi1/1/1(Primary_L2) - Estado Actual: UP (1)		100.0000%
SW_VESTA_S2-4_SB - Enlace 4	Interface Gi1/1/1(Secondary_L2) - Estado Actual: UP (1)		100.0000%

Fuente: Zabbix - e-Monitor

I. Disponibilidad Enlaces Fibra Oscura

RED NUSE

Availability report

Mode By trigger te

Zoom out 2026-03-11 00:00:00 – 2026-03-11 20:00:59

Host	Name	Problems	Ok
.BOMB_DC_CORE1	TO_CAD_MEBOG_SW2: Estado Actual: up (1)		100.0000%
.BOMB_DC_CORE1	TO_DC_SANTA_BARBARA_2: Estado Actual: up (1)		100.0000%
.BOMB_DC_CORE2	TO_C4_SUR_CORE1: Estado Actual: up (1)		100.0000%
.BOMB_DC_CORE2	TO_CRUE_CORE2: Estado Actual: up (1)		100.0000%
.BOMB_DC_CORE2	TO_CUNI_DC_CORE2: Estado Actual: up (1)		100.0000%
.C4_SUR_CORE_1	TO_BOMB_DC_CORE2: Estado Actual: up (1)		100.0000%
.CAD_MEBOG_SW1	TO_CAD_MEBOG_SW2: Estado Actual: up (1)		100.0000%
.CAD_MEBOG_SW1	TO_STABARB_DC_CORE2: Estado Actual: up (1)		100.0000%
.CAD_MEBOG_SW2	TO_BOMB_DC_CORE1: Estado Actual: up (1)		100.0000%
.CRUE_CORE_2	TO_BOMB_DC_CORE2: Estado Actual: up (1)		100.0000%
.CRUE_CORE_2	TO_STABARB_DC_CORE2: Estado Actual: up (1)		100.0000%
.CUNI_CORE_1	TO_STABARB_CORE1: Estado Actual: up (1)		100.0000%
.CUNI_CORE_2	TO_BOMB_DC_CORE2: Estado Actual: up (1)		100.0000%
.CUNI_CORE_2	TO_MOVILIDAD_CORE1: Estado Actual: up (1)		100.0000%

Fuente: Zabbix

II. Disponibilidad Enlaces Fibra Oscura

RED NUSE

Availability report

Mode By trigger ter

Zoom out 2026-03-11 00:00:00 – 2026-03-11 20:00:59

Host	Name	Problems	Ok
.MOVILIDAD_CORE_1	TO_CUNI_DC_CORE2: Estado Actual: up (1)		100.0000%
.MOVILIDAD_CORE_1	TO_STABARB_DC_CORE1: Estado Actual: up (1)		100.0000%
.SANTABARB_DC_CORE_1	TO_CUNI_DC_CORE1: Estado Actual: up (1)		100.0000%
.SANTABARB_DC_CORE_1	TO_MOVILIDAD_CORE1: Estado Actual: up (1)		100.0000%
.SANTABARB_DC_CORE_2	TO_BOMB_DC_CORE1: Estado Actual: up (1)		100.0000%
.SANTABARB_DC_CORE_2	TO_C4_SUR_CORE2: Estado Actual: up (1)		100.0000%
.SANTABARB_DC_CORE_2	TO_CAD_MEBOG_SW1: Estado Actual: up (1)		100.0000%
.SANTABARB_DC_CORE_2	TO_CRUE_CORE2: Estado Actual: up (1)		100.0000%
1. BOMB_AGEN_SW1	TO_IDIGER_SW1: Estado Actual: up (1)		100.0000%
1. IDIGER_SW1	TO_BOMB_AGEN_SW1: Estado Actual: up (1)		100.0000%
2. C4_SUR_CORE_2	TO_IDIGER_SW_2: Estado Actual: up (1)		100.0000%
2. C4_SUR_CORE_2	TO_STABARB_DC_CORE2: Estado Actual: up (1)		100.0000%
2. IDIGER_SW 2	TO_C4_SUR_CORE2: Estado Actual: up (1)		100.0000%
3. BOMB_AGEN_SW 2	TO_MOVILIDAD_CORE2: Estado Actual: up (1)		100.0000%
3. CRUE_CORE_1	TO_MOVILIDAD_CORE2: Estado Actual: up (1)		100.0000%
3. MOVILIDAD_CORE_2	TO_BOMB_AGEN_SW2: Estado Actual: up (1)		100.0000%
3. MOVILIDAD_CORE_2	TO_CRUE_CORE1: Estado Actual: up (1)		100.0000%

Fuente: Zabbix

5. Disponibilidad Servidores

Servidores Premier One

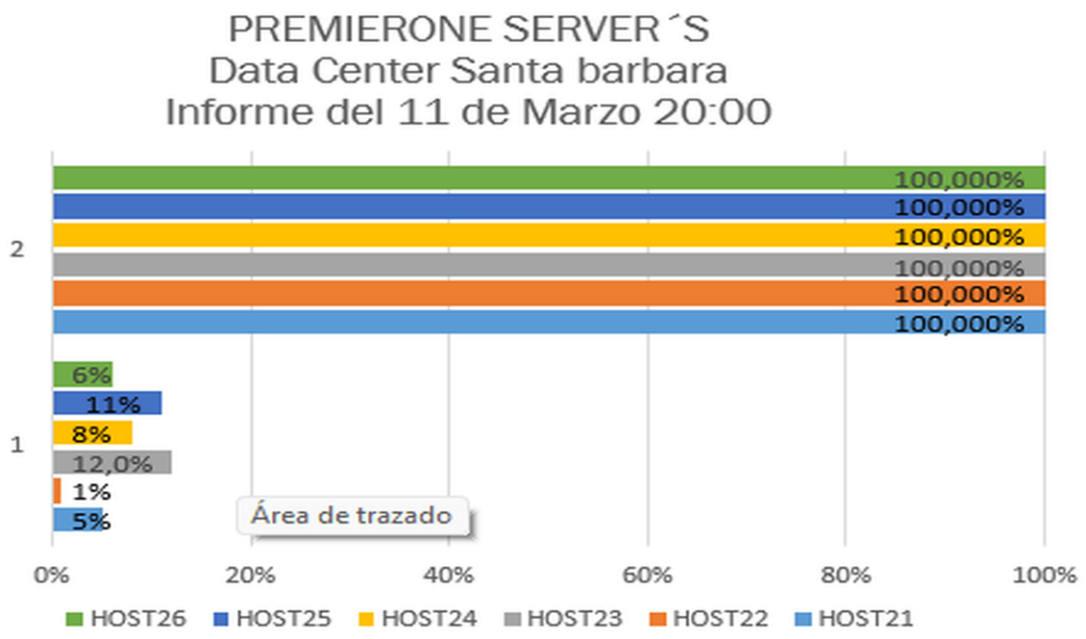

*Disponibilidad del 100% de los host 1 al 6.
*Porcentaje de uso en las CPUs de los host 21 al 26.

Fuente: SolarWinds

I. Disponibilidad Servidores

Servidores

Availability report

Mode By trigger ter

Zoom out 2026-03-11 00:00:00 – 2026-03-11 20:00:59

Host	Name	Problems	Ok
Legacy server	ICMP Ping: Unavailabe by ICMP ping		100.0000%
NB-CUNI.	ICMP Ping: Unavailabe by ICMP ping		100.0000%
NB-NUSE.	ICMP Ping: Unavailabe by ICMP ping		100.0000%
OPMCCUNI.	ICMP Ping: Unavailabe by ICMP ping		100.0000%
OPMCSB.	ICMP Ping: Unavailabe by ICMP ping		100.0000%
SANA-B1.	ICMP Ping: Unavailabe by ICMP ping		100.0000%
SANA-B2.	ICMP Ping: Unavailabe by ICMP ping		100.0000%
SANB-B1.	ICMP Ping: Unavailabe by ICMP ping		100.0000%
SANB-B2.	ICMP Ping: Unavailabe by ICMP ping		100.0000%
SANC-B1.	ICMP Ping: Unavailabe by ICMP ping		100.0000%
SANC-B2.	ICMP Ping: Unavailabe by ICMP ping		100.0000%
SL150 CUNI.	ICMP Ping: Unavailabe by ICMP ping		100.0000%
SL150 SB.	ICMP Ping: Unavailabe by ICMP ping		100.0000%
SRVNUSE1.	ICMP Ping: Unavailabe by ICMP ping		100.0000%
SRVNUSE2.	ICMP Ping: Unavailabe by ICMP ping		100.0000%
SRVNUSE3.	ICMP Ping: Unavailabe by ICMP ping		100.0000%
SRVNUSE4.	ICMP Ping: Unavailabe by ICMP ping		100.0000%
SRVNUSE5.	ICMP Ping: Unavailabe by ICMP ping		100.0000%
SRVNUSE6.	ICMP Ping: Unavailabe by ICMP ping		100.0000%
SRVNUSE7.	ICMP Ping: Unavailabe by ICMP ping		100.0000%
SRVNUSE8.	ICMP Ping: Unavailabe by ICMP ping		100.0000%
SRV_MITEL.	ICMP Ping: Unavailabe by ICMP ping		100.0000%
VHNUSE4.	ICMP Ping: Unavailabe by ICMP ping		100.0000%
ZFSA-H1.	ICMP Ping: Unavailabe by ICMP ping		100.0000%
ZFSA-H2.	ICMP Ping: Unavailabe by ICMP ping		100.0000%
ZFSB-H1.	ICMP Ping: Unavailabe by ICMP ping		100.0000%
ZFSB-H2.	ICMP Ping: Unavailabe by ICMP ping		100.0000%
ZFSC-H1.	ICMP Ping: Unavailabe by ICMP ping		100.0000%
ZFSC-H2	ICMP Ping: Unavailabe by ICMP ping		100.0000%

Fuente: Zabbix

6. Vesta Analytics

Cantidad de llamadas por sistema

VESTA Analytics

CANTIDAD DE LLAMADAS POR SISTEMA

Para (Sitio)

MOTOROLA SOLUTIONS

Fecha de creación: 03/11/2026 07:40:03 PM

Agrupamiento: Sitio

Rango de Fechas: 03/11/2026 07:40:03 AM - 03/11/2026 07:40:03 PM

Criterios de filtro: Please, refer to the last page.

Información Detallada

Sitio	Total llamadas	Respondidas				Abandonada						Nivel de servicio
		Total llamadas	Tiempo Promedio en Contestar	Tiempo Máximo en contestar	Total llamadas después del umbral (10 seg.)	Total llamadas	Llamadas no Devueltas (No Call-Back)	Llamadas Devueltas (Call-Back)	Llamadas abandonadas sin ANI	Llamada muy corta (menores a 2 seg.)	Total llamadas después del umbral (10 seg.)	
SUR	6523	6,046	00:00:01	00:00:49	91	477	93	21	2	361	20	98.3 %
SUR2	6530	6,071	00:00:01	00:00:54	50	459	100	17	4	338	16	99.0 %
Total	13,053	12,117	00:00:01	00:00:54	141	936	193	38	6	699	36	98.6 %

Fuente: Analytics

7. Disponibilidad Grabadora VERINT

Grabaciones llamadas SUR

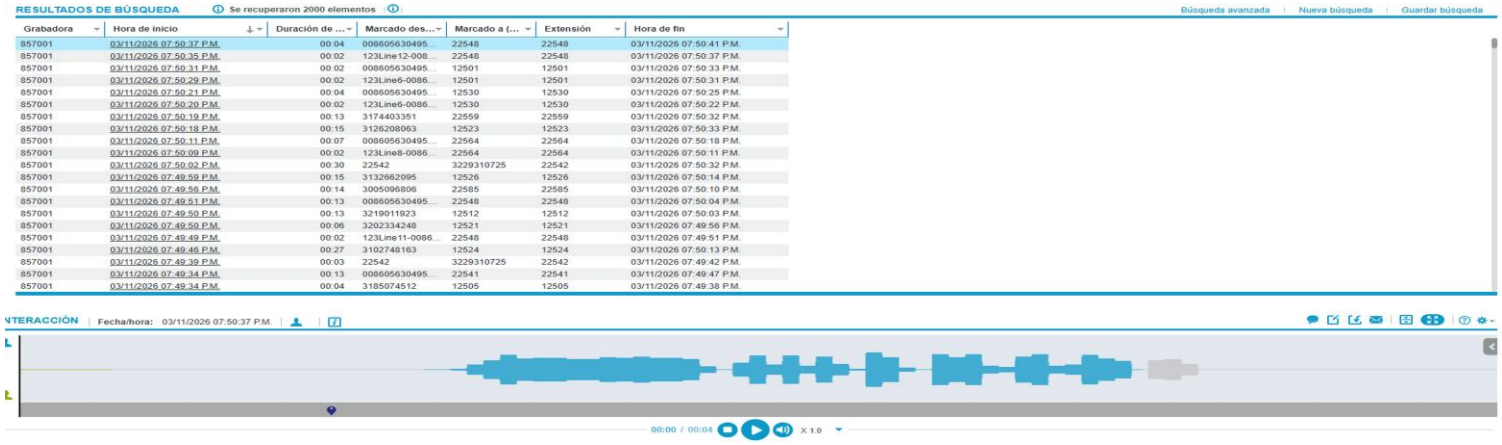

Grabaciones llamadas CRUE

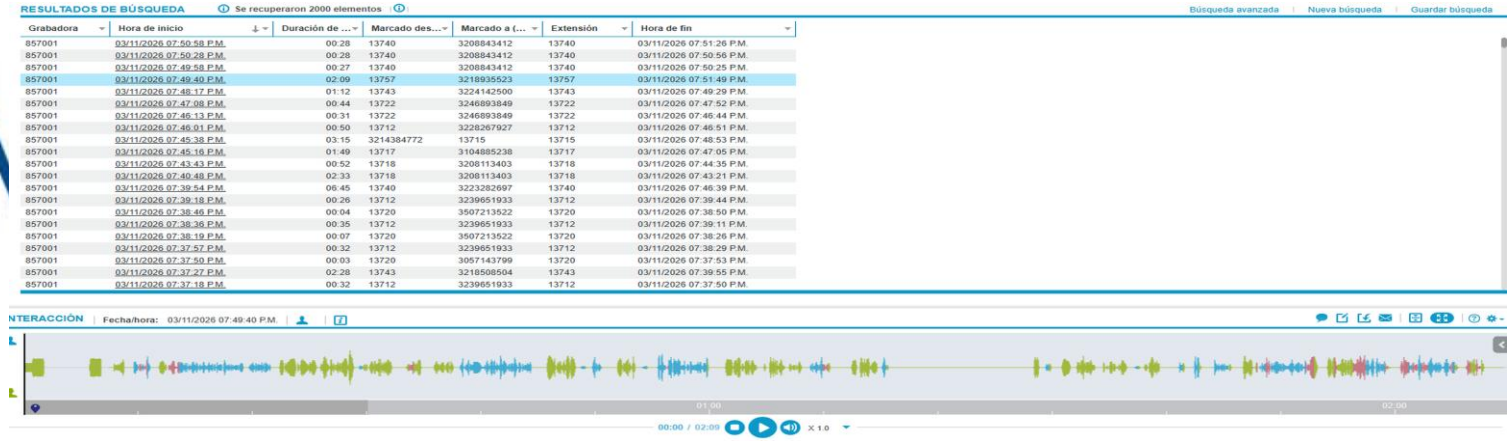

Nota: Se realiza la revisión de las grabaciones de la SUR y agencia CRUE con corte 20:00, se encuentran con normalidad.

Fuente: VERINT

8. Disponibilidad Grabadora RedBox

RedBox C4

Item	Status
Recorder ID	1019
Recorder Status	Recording
System Type	Standalone
Active Alarms	0
Unarchived Data	0 %
Network Storage Backlog	1 %
Recorder Utilization	19 %
Calls Being Recorded	19

No Archive Devices are licensed.

The current recorder time is:
19:55:29, 11 Mar 2026

Datos no archivados “0%”: Grabaciones correctamente almacenadas en la SAN.
Utilización del grabador: Porcentaje de canales siendo utilizados en tiempo real.
Llamadas siendo grabadas: Cantidad de llamadas siendo grabadas en tiempo real

Fuente: e-Monitor - RedBox

9. Procesamiento BD Producción PremierOne

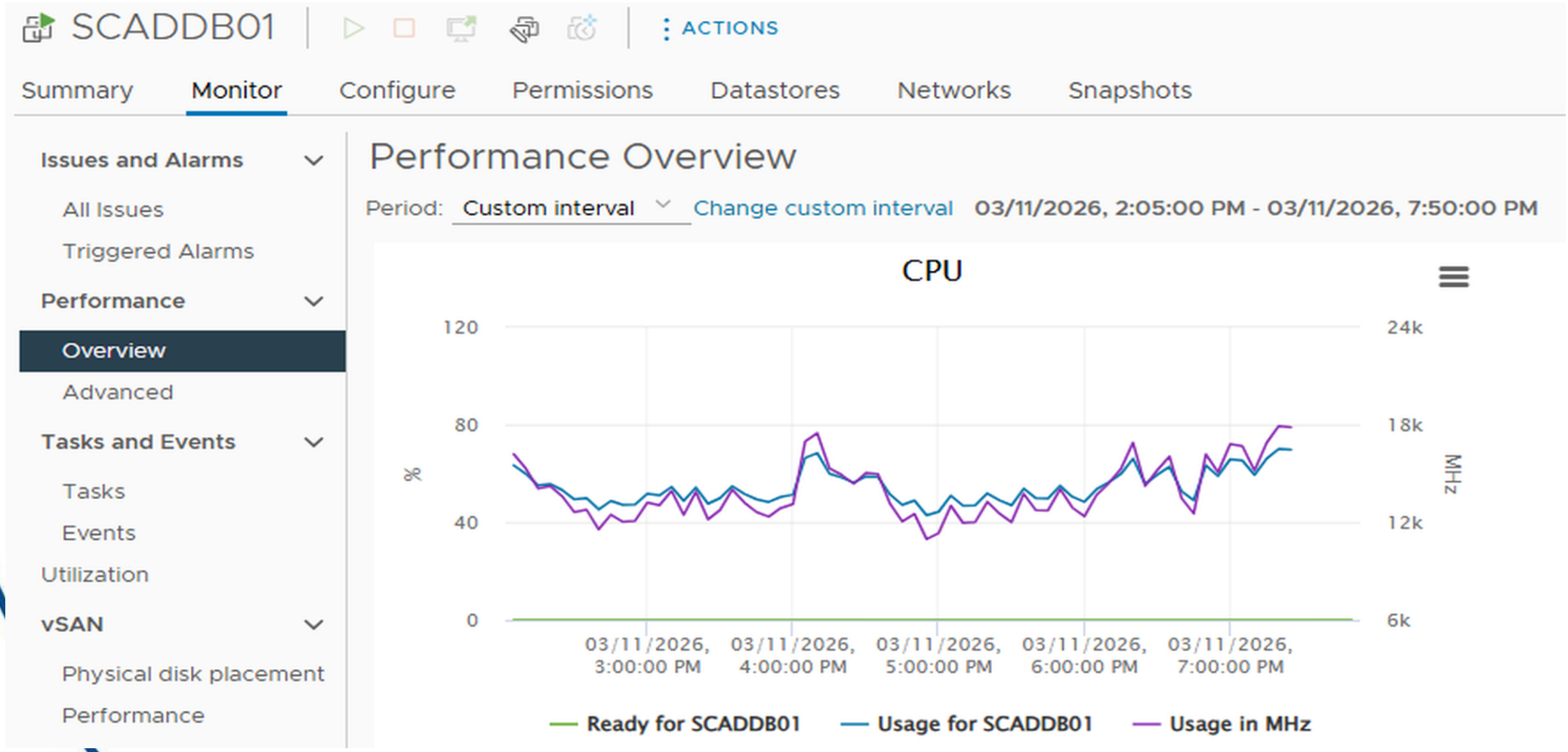

Fuente: Vcenter

10. Estado Arquitectura MITEL

Estado del servidor

Se evidencia la solución que conforma el sistema de grabación de contingencia MITEL y firewall PFsense, operando con normalidad, presentando un rendimiento optimo, disponibilidad en los servicios críticos y garantizando estabilidad en la red, sin afectaciones.

Services Status

Service	Description	Action
bsnmpd	SNMP Service	
dpinger	Gateway Monitoring Daemon	
kea-dhcp4	Kea DHCP Server	
named	Bind Domain Name Service	
ntpd	NTP clock sync	
openvpn	OpenVPN server: OPENVPNSERVER	
sshd	Secure Shell Daemon	
suricata	Suricata IDS/IPS Daemon	
syslogd	System Logger Daemon	

Fuente: vCenter, Emonitor y PFsense

11. Vesta Analytics

Estadísticas generales de llamadas por operador

VESTA Analytics

ESTADISTICAS GENERALES DE LLAMADAS POR OPERADOR

MOTOROLA SOLUTIONS

Para (Nombre Operador de Recepción)

Fecha de creación: 03/11/2026 07:40:03 PM

Agrupamiento: Nombre Operador de Recepción

Rango de Fechas: 03/11/2026 07:00:00 AM - 03/11/2026 06:59:59 PM

Criterios de filtro: Please, refer to the last page.

Nombre Operador de Recepción	Total llamadas	Respondidas				Abandonada						Nivel de servicio
		Total llamadas	Tiempo Promedio en Contestar	Tiempo Máximo en contestar	Total llamadas después del umbral (10 seg.)	Total llamadas	Llamadas no Devueltas (No Call-Back)	Llamadas Devueltas (Call-Back)	Llamadas abandonadas sin ANI	Llamada muy corta (menores a 2 seg.)	Total llamadas después del umbral (10 seg.)	
Agredo Tovar, Jeison Fabian (cjfagredotov)	88	88	00:00:01	00:00:19	1	0	0	0	0	0	0	98.9 %
Alarcon Cerro, David Marcel (cdmalarconro)	24	24	00:00:01	00:00:02	0	0	0	0	0	0	0	100.0 %
Araque Hernandez, Paula Milena (cpmaraque)	88	88	00:00:01	00:00:03	0	0	0	0	0	0	0	100.0 %
Avendano Zarate, Maria Fernanda (cmfavendanozar)	128	128	00:00:02	00:00:36	4	0	0	0	0	0	0	96.9 %
Avila Tejero, Ariel Arnulfo (caaavilateje)	66	66	00:00:02	00:00:46	2	0	0	0	0	0	0	97.0 %
Barreto Bermudez, Ricardo Andres (crabarretobe)	27	27	00:00:01	00:00:02	0	0	0	0	0	0	0	100.0 %
Bautista Ramirez, Johan Styven (cjsbautistar)	20	20	00:00:01	00:00:02	0	0	0	0	0	0	0	100.0 %
Bejarano Barreta, Sonia Esperanza (csbejaranoba)	29	29	00:00:01	00:00:02	0	0	0	0	0	0	0	100.0 %
Beltran Hernandez, Viviana Andrea (cvibeltranher)	35	35	00:00:01	00:00:02	0	0	0	0	0	0	0	100.0 %
Benitez Martinez, Francy Yamile (cfbenitezmar)	115	115	00:00:01	00:00:12	3	0	0	0	0	0	0	97.4 %
Bermudez Bedoya, Liliana (clbermudezbed)	110	110	00:00:01	00:00:07	0	0	0	0	0	0	0	100.0 %
Bolanos Ramirez, Jhonny Kabir (cjkbolanosra)	20	20	00:00:01	00:00:02	0	0	0	0	0	0	0	100.0 %
Buitrago Pedreros, Nicolas (cnbpedreros)	152	152	00:00:01	00:00:13	1	0	0	0	0	0	0	99.3 %
Caicedo Calderon, Luis Nelson (clncaicedoca)	143	143	00:00:01	00:00:35	1	0	0	0	0	0	0	99.3 %
Caicedo Cuesta, Angie Lorena (calcaicedocue)	128	128	00:00:01	00:00:32	2	0	0	0	0	0	0	98.4 %

Fuente: Vesta Analytics

12. Vesta Analytics

Resumen de llamadas tiempo de espera

VESTA Analytics

RESUMEN DE LLAMADAS TIEMPO DE ESPERA (intervalos 10 seg)

MOTOROLA SOLUTIONS

Para (Tipo de Llamada)

Fecha de creación: 03/11/2026 07:40:03 PM

Agrupamiento: Tipo de Llamada

Rango de Fechas: 03/11/2026 07:40:03 AM - 03/11/2026 07:40:03 PM

Criterios de filtro: Please, refer to the last page.

Tipo de Llamada		0 - 10	11 - 20	21 - 30	31 - 40	41 - 50	51 - 60	>= 61	Total
Respondidas	Total llamadas	11,976	92	25	19	3	2	0	12,117
	Porcentaje acumulado	99 %	100 %	100 %	100 %	100 %	100 %	100 %	
Total	Total llamadas	11,976	92	25	19	3	2	0	12,117
	Porcentaje acumulado	99 %	100 %	100 %	100 %	100 %	100 %	100 %	

Fuente: Vesta Analytics

13. Vesta Analytics

Estadísticas de tiempo listo y no listo

VESTA Analytics

ESTADISTICAS DE TIEMPO LISTO Y NO LISTO

Para (Nombre del agente)

MOTOROLA SOLUTIONS

Fecha de creación: 03/11/2026 07:40:03 PM

Agrupamiento: Nombre del agente

Rango de fechas: 03/11/2026 07:00:00 AM - 03/11/2026 06:59:59 PM

Criterios de filtro: Por favor, consulte la última página.

Nombre del agente		Recuento listo	Duración lista	Duración promedio lista	Recuento no listo	Duración no lista	Duración promedio no lista	Duración de inicio de sesión
Agredo Tovar, Jeison Fabian		106	01:24:00	00:01:37	414	06:22:38	00:01:53	09:25:52
	Total	106	01:24:00		414	06:22:38		09:25:52
Alarcon Cerro, David Marcel (cdmalarconro)		14	01:16:58	00:11:00	16	00:14:10	00:02:01	01:35:56
	Total	14	01:16:58		16	00:14:10		01:35:56
Angulo Gonzalez, Kevin Andres		4	02:08:02	02:08:02	4	00:00:20	00:00:10	02:08:22
	Total	4	02:08:02		4	00:00:20		02:08:22
Angulo Gonzalez, Kevin Andres (ckaangulogon)		4	01:41:44	01:41:44	4	00:00:32	00:00:16	01:42:16
	Total	4	01:41:44		4	00:00:32		01:42:16
Araque Hernandez, Paula Milena		148	02:25:22	00:02:03	408	03:45:52	00:01:06	09:28:52
	Total	148	02:25:22		408	03:45:52		09:28:52
Avendano Zarate, Maria Fernanda (cmfavendanozar)		170	01:42:06	00:01:13	544	05:44:06	00:01:17	11:40:08
	Total	170	01:42:06		544	05:44:06		11:40:08
Avila Tejero, Ariel Arnulfo		172	01:49:40	00:01:17	440	08:04:42	00:02:15	11:54:50
	Total	172	01:49:40		440	08:04:42		11:54:50
Barreto Bermudez, Ricardo Andres		16	01:22:52	00:10:22	30	00:04:02	00:00:16	01:37:10
	Total	16	01:22:52		30	00:04:02		01:37:10

Fuente: Vesta Analytics

14. Consumo internet canal principal 1 GB y backup 1 GB

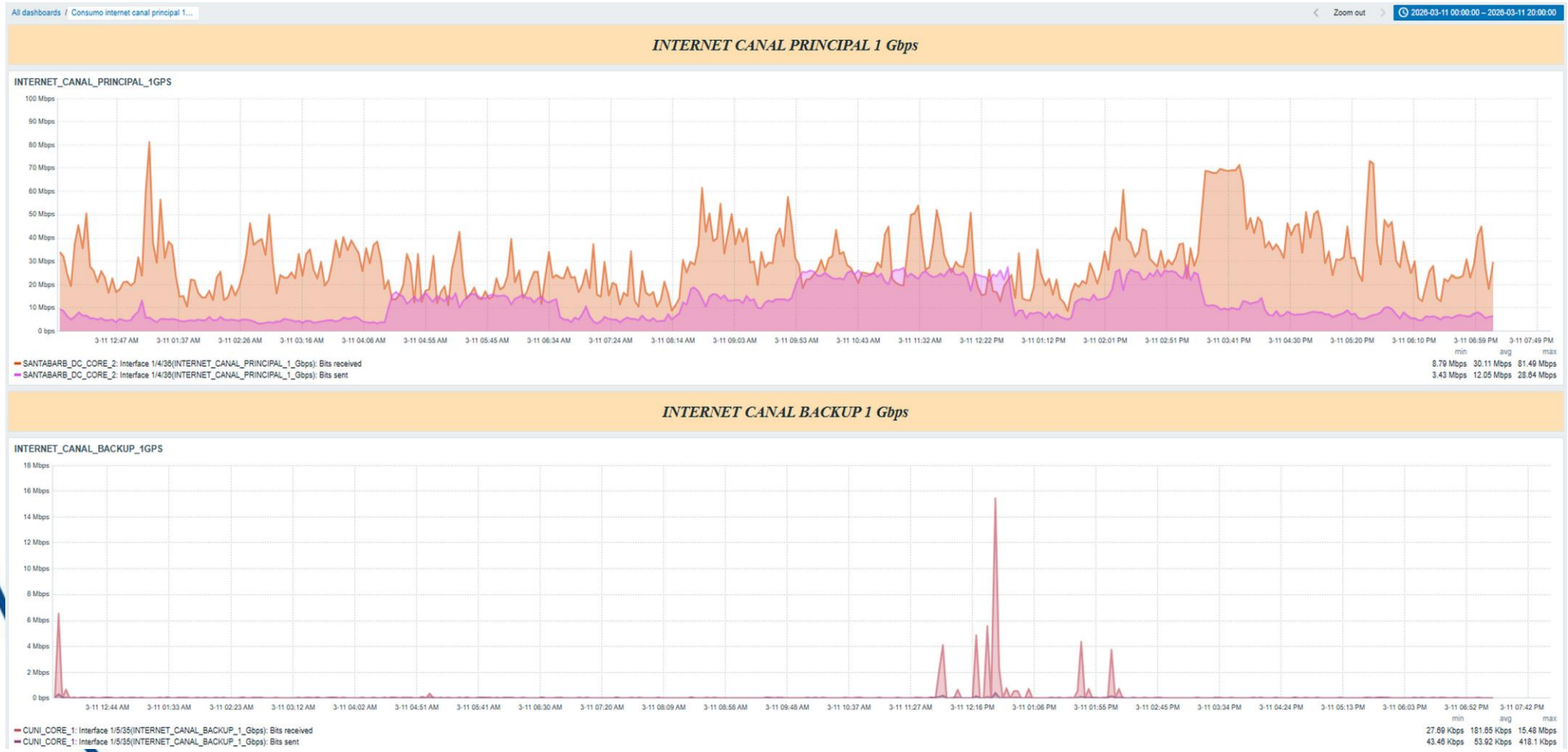

Fuente: Zabbix

15. Disponibilidad VPN VESTA FW_CUNI

Availability report

Mode By trigger te

Zoom out 2026-03-11 00:00:00 – 2026-03-11 20:00:59

Host	Name	Problems	Ok
Fw_DC_Cuni_	VPN VESTA CUNI		100.0000%

Fuente: FW_CUNI SONICWALL

16. Novedades

- TICKET: INC17633.
EVENTO: Daño en librería servidor SL150 de Oracle.
OBSERVACIONES: Se presentad daño de la librería StoraGetekSL150 de Oracle en el DataCenter de Santa Barbara,es un daño de daño de firmware,error de sistema operativo.

- TICKET: INC18907.
EVENTO: Caída de la VPN.MOVILIDAD.
OBSERVACIONES: Se presenta caída en la VPN.MOVILIDAD, sobre las 02:58:02 del 05/07/2026 en esto momento la VPN.MOVILIDAD se encuentra en estado UP.

- TICKET: INC18943.
EVENTO: Alerta de fuente en swicht Brocade 6505.
OBSERVACIONES: El switch presenta alerta en una de las dos fuentes de poder del Switch Brocade 6505, Nombre SANB B2, Sn:CCD4005P055.

Fuente: FW_CUNI SONICWALL

16. Novedades

- TICKET: INC-19107 EVENTO: Caída del enlace SANTABARB_DC_CORE_2 TO BOMB_DC_CORE1. OBSERVACIONES: Se presenta caída en el enlace .SANTABARB_DC_CORE_2 TO_BOMB_DC_CORE1, sobre las 15:24:55 del 2026.07.28 con potencias en rango óptimos y sin errores CRC'S.3.

- TICKET: INC-19107 EVENTO: Caída del enlace SANTABARB_DC_CORE_2 TO BOMB_DC_CORE1. OBSERVACIONES: Se presenta caída en el enlace .SANTABARB_DC_CORE_2 TO_BOMB_DC_CORE1, sobre las 15:24:55 del 2026.07.28 con potencias en rango óptimos y sin errores CRC'S.3.

- TICKET: INC-19107 EVENTO: Caída del enlace SANTABARB_DC_CORE_2 TO BOMB_DC_CORE1. OBSERVACIONES: Se presenta caída en el enlace .SANTABARB_DC_CORE_2 TO_BOMB_DC_CORE1, sobre las 15:24:55 del 2026.07.28 con potencias en rango óptimos y sin errores CRC'S.3.

Fuente: FW_CUNI SONICWALL

Serás lo que creas

Gracias

Serás lo que creas